

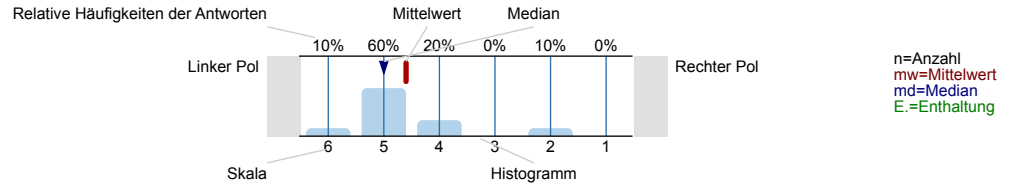

Auswertungsteil der geschlossenen Fragen

Legende

Fragestext



Unabhängig von der Art der Vermittlung und der Person der/des Lehrenden finde ich das Fach

... interessant

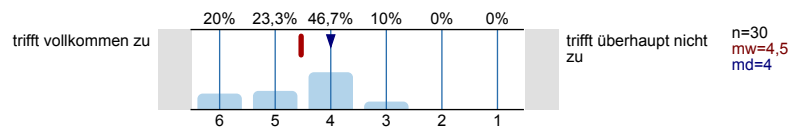

... wichtig für meine berufliche Handlungsfähigkeit.

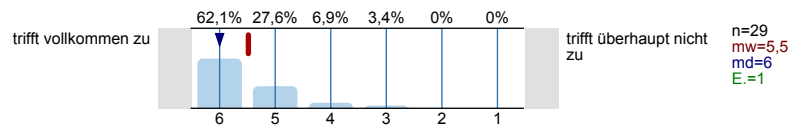

... arbeitsintensiv

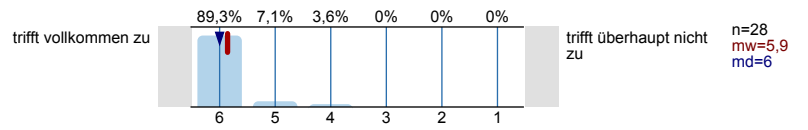

Beurteilung der Lehre

... vermittelt den Stoff praxisorientiert.

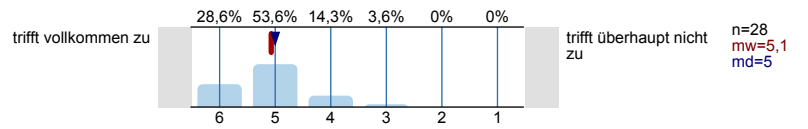

... hat m.E. die fachliche Kompetenz für dieses Modul.

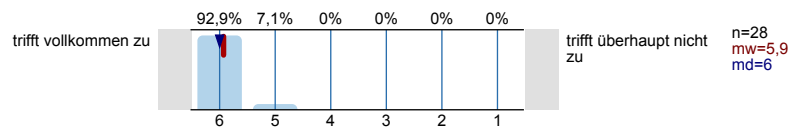

... hat die Lehrveranstaltung inhaltlich gut vorbereitet.

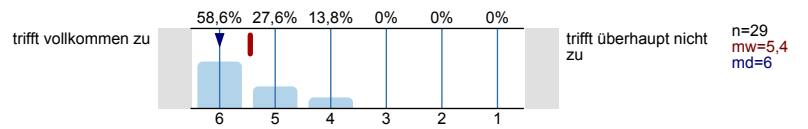

... hat die Veranstaltung gut strukturiert.

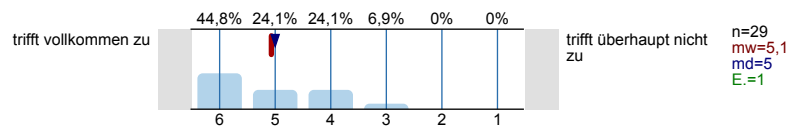

... hat die für diese Veranstaltung geltenden Lehr-/ Lernziele klar definiert.

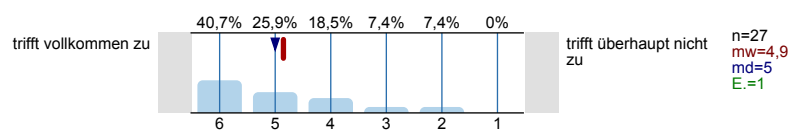

... kann auch schwierige Sachverhalte gut erklären.

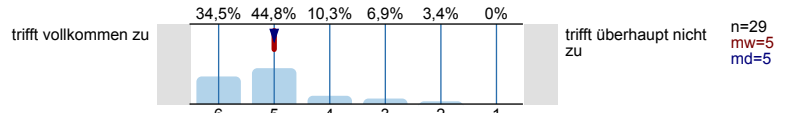

... greift inhaltliche Anregungen und Fragen der Teilnehmenden auf.

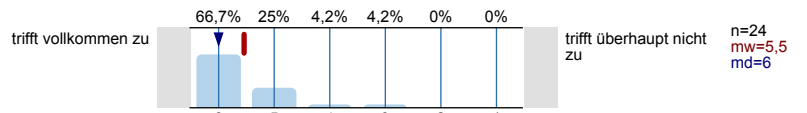

... bestimmt das Arbeitstempo so, dass ich den inhaltlichen Ausführungen gut folgen kann.

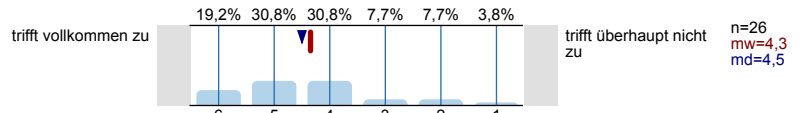

... unterstützt die Vermittlung des Lehrstoffs durch Beispiele und Übungen.

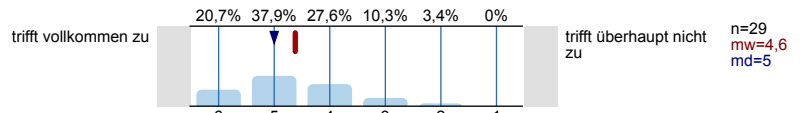

... fördert das Verständnis für fachübergreifende Zusammenhänge.

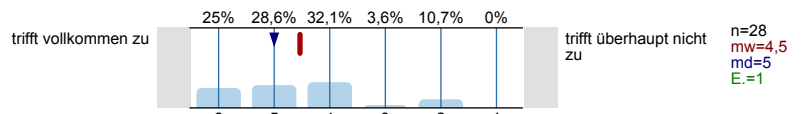

... gestaltet die LV interessant.

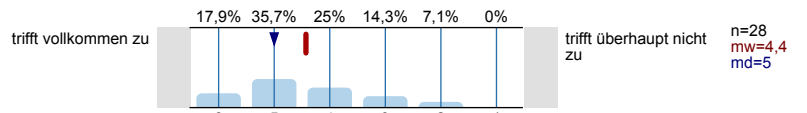

... vertritt das Fach mit Engagement.



... reagiert konstruktiv auf Kritik.

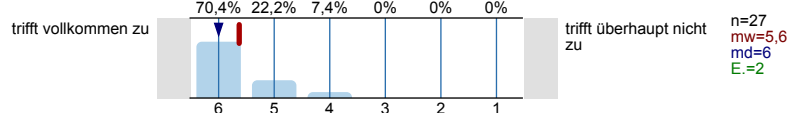

... motiviert zur aktiven Beteiligung.

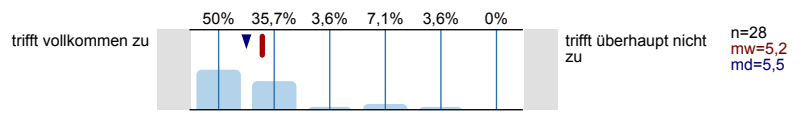

... fördert selbstständiges Lernen (z.B. durch Partner-, Gruppenarbeit, E-Learning, Literaturhinweise etc.).

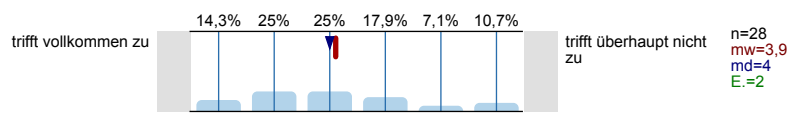

... bereitet systematisch auf Leistungsnachweise vor.

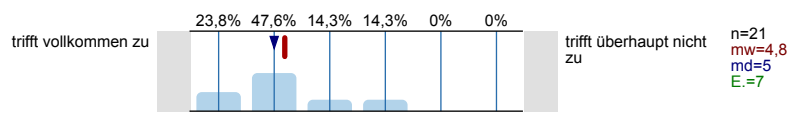

... vermittelt den Stoff im - vom Lehrplan - vorgesehenen Umfang.

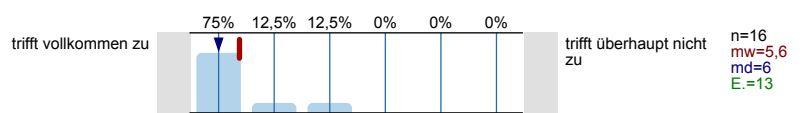

... setzt Medien hilfreich ein (z.B. Tafel, Folien, Arbeitsblätter, Skripte).

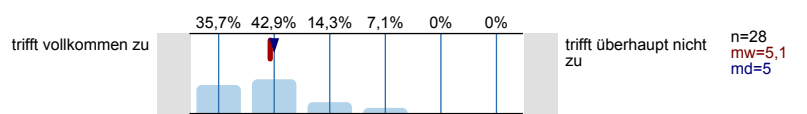

3. Die erzielten Erkenntnisgewinne wurden verdeutlicht, z.B. durch Zusammenfassung, Wiederholung o.ä.

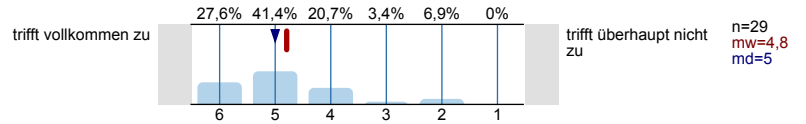

4. Der Lerninhalt ist aktuell.

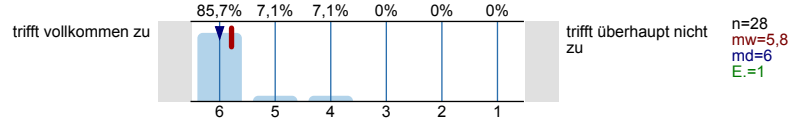

5. Ich habe in dieser Lehrveranstaltung viel gelernt / neue Erkenntnisse gewonnen.

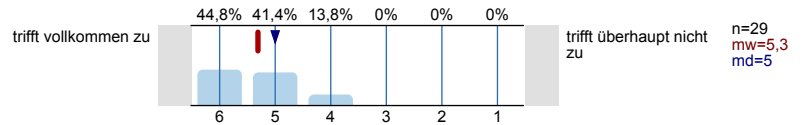

Beurteilung der Arbeitsatmosphäre

6. Das Verhältnis der/des Lehrenden zu den Lernenden basiert auf Respekt.

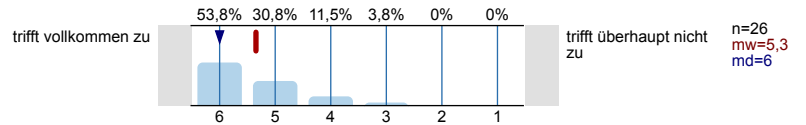

7. Es besteht ein angenehmes Klima innerhalb der Studiengruppe.

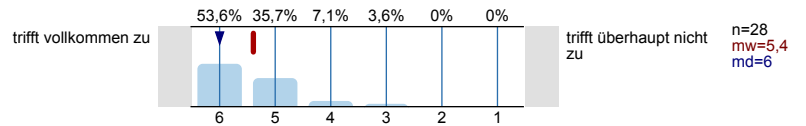

Gesamtzufriedenheit

8. Wie beurteilen Sie die Lehrveranstaltung insgesamt?

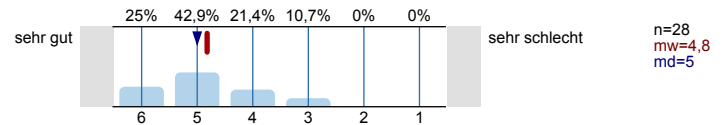

Profilinie

Teilbereich: FB 5

Name der/des Lehrenden: Prof. Dr. Clemens Arzt

Titel der Lehrveranstaltung: WS16_g PVD B.A. Polizeiliche Datenerhebung und -verarbeitung
(Name der Umfrage)

Verwendete Werte in der Profillinie: Mittelwert

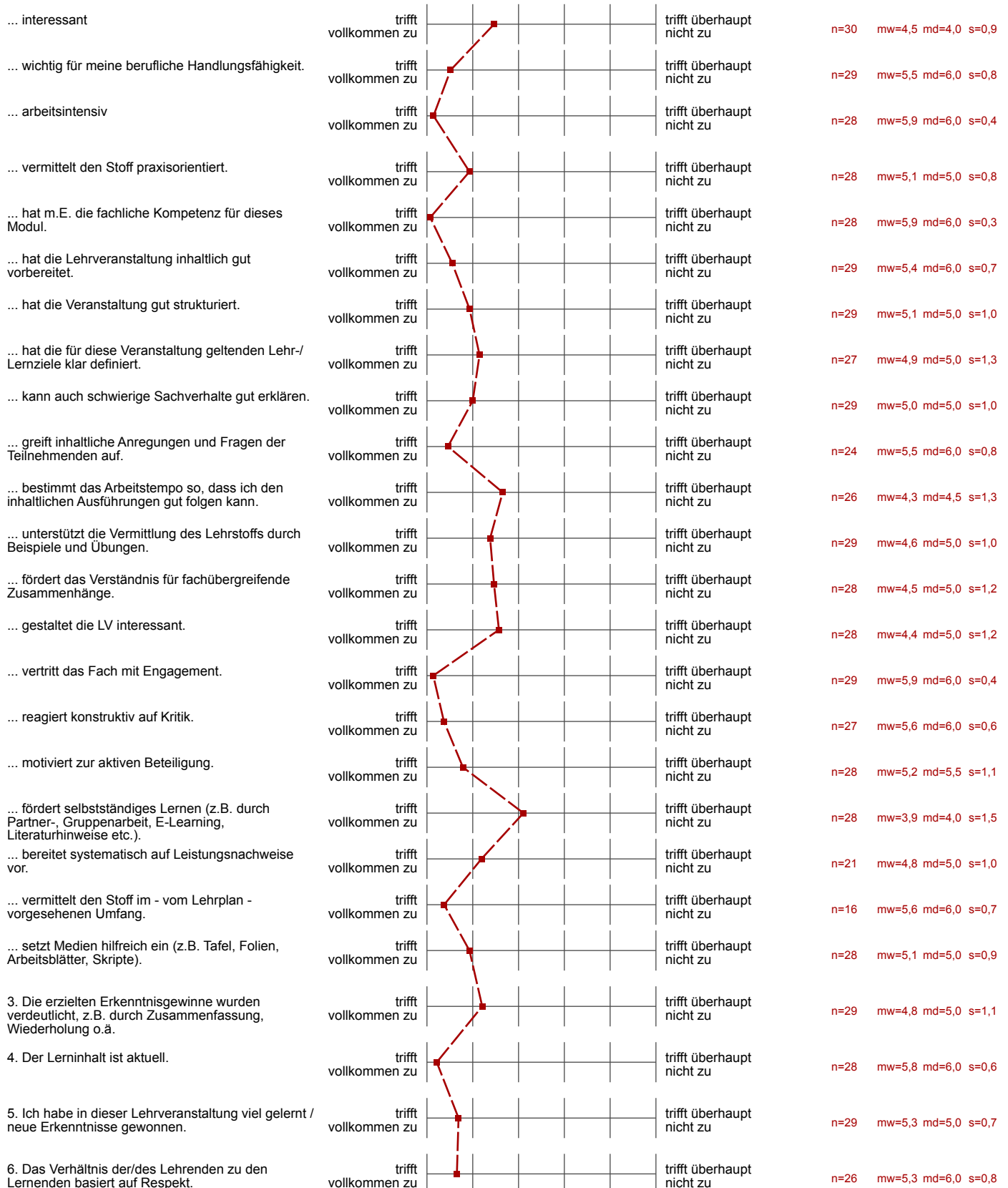

7. Es besteht ein angenehmes Klima innerhalb der Studiengruppe.

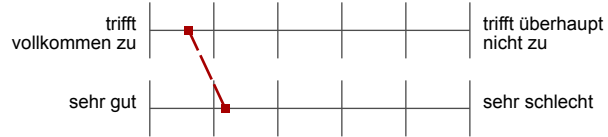

n=28 mw=5,4 md=6,0 s=0,8

8. Wie beurteilen Sie die Lehrveranstaltung insgesamt?



n=28 mw=4,8 md=5,0 s=0,9

Weitere Anmerkungen

9. Was hat Ihnen an dieser Lehrveranstaltung besonders gut gefallen?

- Die VL ist deutlich angenehmer als der Flurfunk zu Beginn vermuten ließ.
- Engagement des Dozenten
- Fachliche Diskussionen statt eintöniges durchgehen von Themen.
- Fachliche Kompetenz
- Fachliche Kompetenz ist hervorragend.
- Geht auf unsere Probleme, Wünsche und Anregungen ein.
Arbeitet mit der ganzen Klasse zusammen.
- Lockeres Auftreten des Dozenten
Trotz des trockenen Stoffes vermittelt er es anschaulich, sodass man am Ball bleibt.
- Umfangreiches Wissen des Dozenten

10. Was hat Ihnen an dieser Lehrveranstaltung weniger gut gefallen?

- Arbeitstempo
Folien mit Passwörtern versehen und nicht in Moodle eingestellt.
- Das System mit den Passwörtern für die Folien-> keine Nutzung von Moodle.
- Des öfteren kommt es vor, dass man nicht mehr weiß, welcher Sachverhalt oder Problematik besprochen wird.
- Dozent schweift öfter mal ab.
- Kein roter Faden
Viele Ausschweifungen
Schwierig den Inhalt zu folgen.
- Man lernt eher alles, was man nicht darf, statt das, was man im Rahmen der späteren polizeilichen Arbeit darf.
- Sehr polizeikritisch
Zu weitgehende Themenabschweifungen
- Sie springen zu oft von Paragraf zu Paragraf
Man kommt nicht mit
- Zu viele Themensprünge
Zu ausschweifend

11. Ich habe folgende Anregungen und Verbesserungsvorschläge:

- Der Lehrer ist streng, gerecht und sehr kompetent. Obwohl der Unterricht schwer ist, lernt man sehr viel.